

Usul: Kataköftü

Mahur Sürhü

Es: Lem'i Atla

(Kısak)

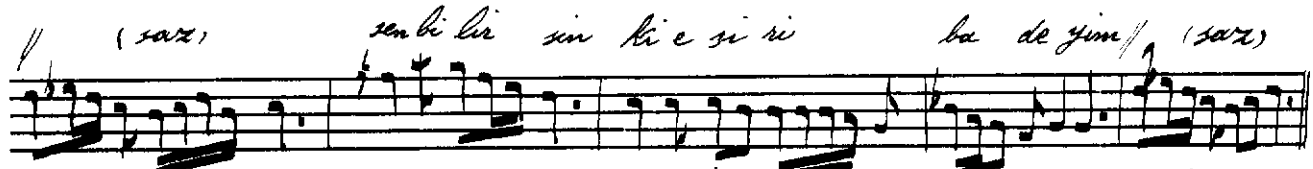
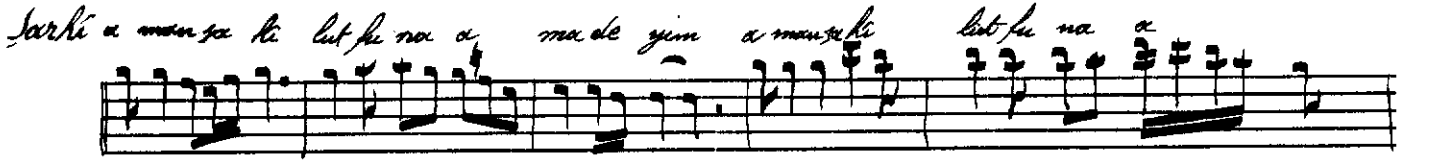

(1)

(2)

Aman sa ki lüt fu na a ma de jim

Sen bilirsinki esri ba de jim

Bir melik sin ma ya hem if ta de jim

Kısak

Sen biliri " " " "

Aman sa ki sin pe ya paz ba de jim

Kese yabi zerkim it dildade ji

Mesta mesru eyle bu if ta de jim

Kataköftü

Sen bilirsinki " " " "

Emine